

CASA DA ARQUITECTURA
5º ANIVERSÁRIO / 5TH ANNIVERSARY
19 — 27 NOV. 2022, MATOSINHOS
PROGRAMA / PROGRAMME

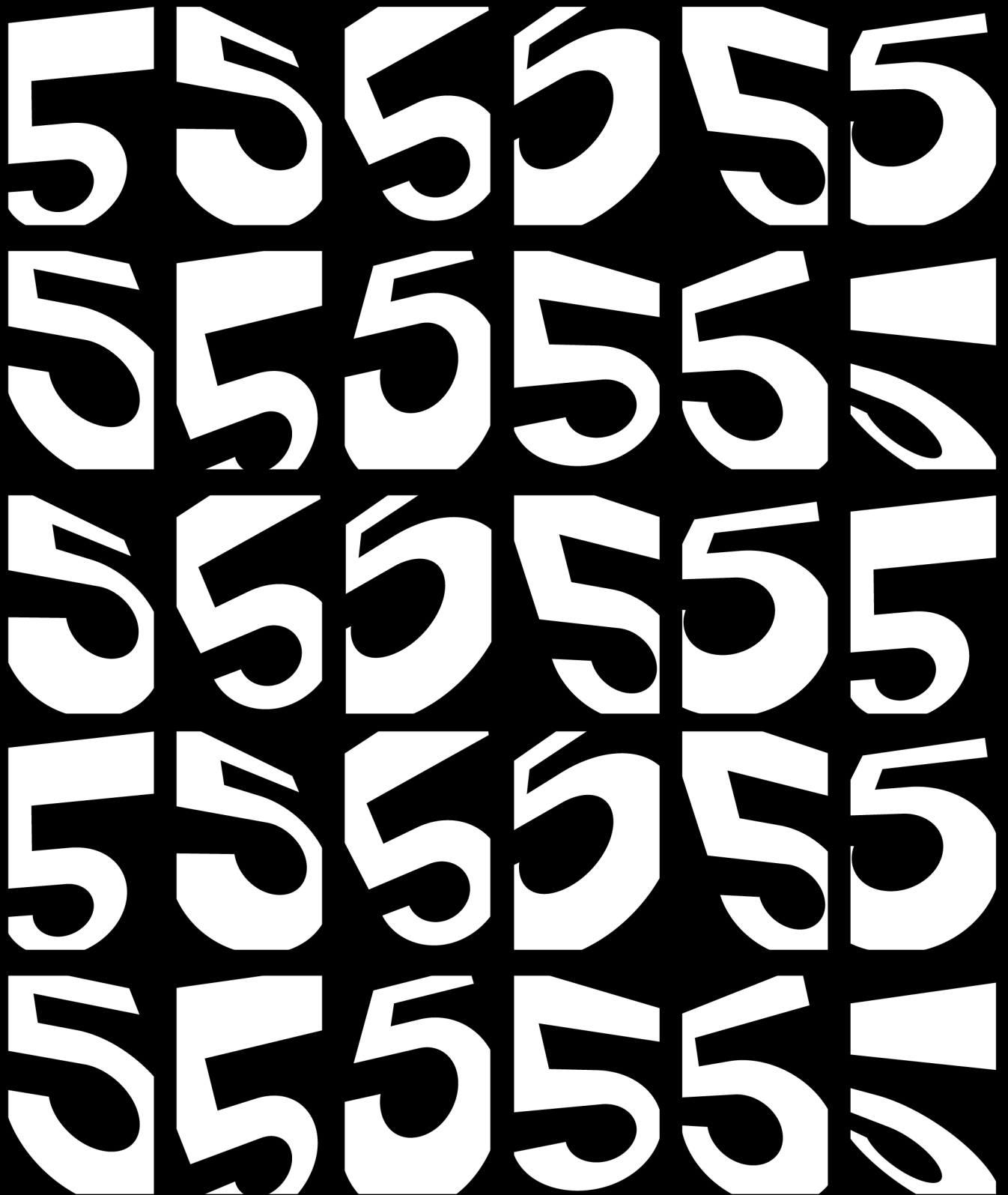

PROGRAMA PROGRAMME

19 NOV

10H00 ABERTURA / OPENING

10H00 EXPOSIÇÕES / EXHIBITIONS
– 23H00 **Flashback / Carrilho da Graça**

Nave Expositiva / Exhibition Hall

**[Do Arquivo] Matosinhos
Não Construído / [From The
Archive] Unbuilt Matosinhos**

Galeria da Casa / Casa's Gallery

10H00 OFICINA / WORKSHOP
– 19H00 **Laboratório de Bioinspiração
Bioinspiration Laboratory**

>3
+adulto

**Serv. Educativo / Educational Serv.
Caleidoscópio / Kaleidoscope**

11H00 VISITA ORIENT. CRIANÇAS /
60' GUIDED VISIT CHILDREN
>6
+adulto
25 pax

1

**Casa da Arquitectura
e Exposição / and Exhibition
Flashback / Carrilho da Graça**

**Serv. Educativo / Educational Serv.
Quarteirão e Nave Expositiva /
Quarter and Exhibition Hall**

15H30 PERFORMANCE
12' **Na curva da linha
(estreia / debut)**

**Instável - Centro Coreográfico
Nave Expositiva / Exhibition Hall**

16H00 CERIMÓNIAS / CEREMONIES
60' **5º Aniversário / 5th Anniversary**

200 pax

**Associado Honorário 2022 /
2022 Honorary Member
Rafael Moneo**

Tanoaria

17H30 INAUGURAÇÃO EXPOSIÇÃO /
60' EXHIBITION OPENING

**[Do Arquivo] Matosinhos
Não Construído / [From The
Archive] Unbuilt Matosinhos**

Galeria da Casa / Casa's Gallery

18H30 VISITA ORIENTADA /
60' GUIDED VISIT

25 pax

1

**Casa da Arquitectura
e Exposição / and Exhibition
Flashback / Carrilho da Graça**

**Serv. Educativo / Educational Serv.
Quarteirão e Nave Expositiva /
Quarter and Exhibition Hall**

19H00 PERFORMANCE
12' **Na curva da linha**

**Instável - Centro Coreográfico
Nave Expositiva / Exhibition Hall**

21H00 OFICINA / WORKSHOP
120' **Oficina apoio à Conferência /
>6 Conference Support Workshop**

2

**Serv. Educativo / Educational Serv.
Caleidoscópio / Kaleidoscope**

21H00 DANÇA CONTEMPORÂNEA /
15' CONTEMPORARY DANCE
Serpente (estreia / debut)

**Balletteatro
Pavilhão Central / Central Pavillion**

21H30 CONFERÊNCIA / CONFERENCE
90' **Rafael Moneo**

280 pax

3

Tanoaria

ENCERRAMENTO / CLOSING

20 NOV

10H00 ABERTURA / OPENING

10H00 EXPOSIÇÕES / EXHIBITIONS
– 19H00 Nave Expositiva e Galeria da Casa /
Exhibition Hall and Casa's Gallery

22 — 25 NOV

10H00 OFICINA / WORKSHOP
– 19H00 **Podemos Salvar o Planeta? /**
>3 **Can We Save The Planet?**
+adulto
Serv. Educativo / Educational Serv.
Caleidoscópio / Kaleidoscope

11H00 VISITA ORIENTADA EXPO. /
90' EXHIBITION GUIDED VISIT
15 pax **[Do Arquivo] Matosinhos**
1 Não Construído / [From The
Archive] Unbuilt Matosinhos

Tradução Simultânea LGP /
LGP simultaneous translation

José Fonseca
Galeria da Casa e Arquivo /
Casa's Gallery and Archive

12H30 PERFORMANCE
+ 15H00 **Na curva da linha**
12'
Instável - Centro Coreográfico
Nave Expositiva / Exhibition Hall

15H30 VISITA DEAMBULATÓRIA /
60' DEAMBULATORY VISIT
Ponto-Traço
Companhia Radar 360°
Quarteirão / Quarter

16H30 DOAÇÃO DE ACERVOS /
60' COLLECTIONS DONATION
Fernanda Seixas e / and
Manuel Correia Fernandes
Arquivo / Archive

18H00 INAUGURAÇÃO / OPENING
15' **Espaço / Space**
Luis Ferreira Alves

18H30 DANÇA CONTEMPORÂNEA /
15' CONTEMPORARY DANCE
Serpente (estreia / debut)
Balleteatro
Pavilhão Central / Central Pavillion

19H00 ENCERRAMENTO / CLOSING

10H00 ABERTURA / OPENING

10H00 VISITA ORIENTADA /
– 18H00 GUIDED VISIT
4 Casa da Arquitectura
Exclusivo Escolas / Schools Exclusive
Serv. Educativo / Educational Serv.
Quarteirão / Quarter

10H00 OFICINA / WORKSHOP
– 18H00 **Em cada folha um Mundo /**
4 In every leaf a World
Exclusivo Escolas / Schools Exclusive
Serv. Educativo / Educational Serv.
Online

10H00 KIT OFICINA / WORKSHOP KIT
– 18H00 **Flashback**
5 Serv. Educativo / Educational Serv.
Bilheteira / Ticket Office

23 NOV

15H00 SEMINÁRIO / SEMMINARY
180' **Sustentabilidade do**
120 pax **Património e das Cidades /**
Heritage and Cities
Sustainability
Tanoaria

15H00 OFICINA / WORKSHOP
– 18H00 **Oficina de Apoio ao Seminário /**
>6 **Seminar Support Workshop**
6 Serv. Educativo / Educational Serv.
Caleidoscópio / Kaleidoscope

26 NOV

10H00 ABERTURA / OPENING

10H00 EXPOSIÇÕES / EXHIBITIONS
– 23H00 Nave Expositiva e Galeria da Casa /
Exhibition Hall and Casa's Gallery

10H00 OFICINA / *WORKSHOP*
– 19H00 **Flashback**
>3
+adulto **Serv. Educativo / Educational Serv.**
Caleidoscópio / *Kaleidoscope*

11H00 VISITA ORIENTADA /
120' *GUIDED VISIT*
25 pax
1 **Casa da Arquitectura,
Exposições e Arquivo /
Exhibitions and Archive**
**Serv. Educativo e / Educational
Serv. and José Fonseca**

12H00 PERFORMANCE HIP HOP
10' **Offsite (estreia / debut)**
Academia de Dança de Matosinhos
Quarteirão / *Quarter*

15H00 PROGRAMA PARALELO /
150' *PARALLEL PROGRAMME*
200 pax **Flashback / Carrilho da Graça
Maratona Flashback**
**Ver Programa Completo /
See Full Programme**
Tanoaria

17H30 LANÇAMENTO CATÁLOGO /
30' *CATALOGUE LAUNCH*
200 pax **Flashback / Carrilho da Graça**
Tanoaria e Espaço LFA /
Tanoaria and LFA Space

19H00 PERFORMANCE
12' **Na curva da linha**
Instável - Centro Coreográfico
Nave Expositiva / *Exhibition Hall*

19H30 PROGRAMA PARALELO /
60' *PARALLEL PROGRAMME*
1 **Visita Guiada Exposição /
Exhibition Guided Visit
Flashback / Carrilho da Graça**
João Luís Carrilho da Graça
Nave Expositiva / *Exhibition Hall*

22H00 PERFORMANCE
12' **Na curva da linha**
Instável - Centro Coreográfico
Nave Expositiva / *Exhibition Hall*

23H00 FESTA / PARTY
– 01H30 **Flash Party**
**DJ Rita Mendes,
Nuno Grande e Pedro Falcão**
Pavilhão Central / *Central Pavillion*

23H00 FECHO EXPOSIÇÕES /
EXHIBITIONS CLOSING

02H00 FECHO QUARTEIRÃO /
QUARTER CLOSING

27 NOV

10H00 ABERTURA / *OPENING*

10H00 EXPOSIÇÕES / *EXHIBITIONS*
– 19H00 Nave Expositiva e Galeria da Casa /
Exhibition Hall and Casa's Gallery

10H00 OFICINA / *WORKSHOP*
– 19H00 **A Lógica das Árvores /
>3 *The Logic of Trees***
+adulto **Serv. Educativo / Educational Serv.**
Caleidoscópio / *Kaleidoscope*

11H00 PROGRAMA PARALELO /
60' *PARALLEL PROGRAMME*
1 **Visita Guiada Exposição /
Exhibition Guided Visit
Flashback / Carrilho da Graça**
**João Luís Carrilho da Graça
e / and Marta Sequeira**
Nave Expositiva / *Exhibition Hall*

11H00 APRESENTAÇÃO LIVRO /
50' *BOOK PRESENTATION*
40 pax **"40 dias", Andreia Garcia**
Edição Architectural Affairs
Espaço LFA / LFA Space

12H00 APRESENT. ENSAIO-MANIFESTO
50' *ESSAY PRESENTATION*
40 pax **"Listen and be the space",**
Renata E. Gomes
Espaço LFA / LFA Space

12H30 PERFORMANCE
12' **Na curva da linha**
Instável - Centro Coreográfico
Nave Expositiva / Exhibition Hall

15H00 PERFORMANCE HIP HOP
10' **Offsite**
Academia de Dança de Matosinhos
Quarteirão / Quarter

15H30 VISITA DEAMBULATÓRIA /
60' *DEAMBULATORY VISIT*
Ponto-Traço
Companhia Radar 360°
Quarteirão / Quarter

16H30 DOAÇÃO DE ACERVOS /
60' *COLLECTIONS DONATION*
José Gigante e Jorge Gigante
Arquivo / Archive

19H00 ENCERRAMENTO / *CLOSING*

Acesso à maioria das atividades sem marcação, sujeito à lotação do espaço / Access to most activities without prior booking, subject to space capacity.

- 1** Levantamento de bilhete 30 min antes na bilheteira. / *Ticket pick-up 30 min before at the Ticket Office.*
- 2** Reservada a crianças acompanhadas por familiares com bilhete para a conferência das 21h30. / *Reserved for children accompanied by family members with a ticket for the 9:30 pm conference.*
- 3** Levantamento de bilhetes numerados na bilheteira, no dia do evento, a partir das 19h30. Sujeito à lotação da sala. Abertura de portas para a conferência às 21h15. / *Pick-up of numbered tickets at the Ticket Office, on the day of the event, from 7:30 pm. Subject to room capacity. Doors open for the conference at 9:15 pm.*
- 4** Inscrição por formulário no site da Casa da Arquitectura. Inscrições abertas a partir de 29 outubro, pelo site casadaarquitectura.pt / *Booking through the form on casadaarquitectura.pt, registrations open from 29 October.*
- 5** Ofertas de oficina take-away para crianças acompanhadas pelos pais em visita à Casa da Arquitectura. Limitado ao stock existente. / *Offer of the take-away workshop for children accompanied by their parents visiting Casa da Arquitectura. Limited to the existing stock*
- 6** Reservada a crianças acompanhadas por familiares presentes no seminário. / *Reserved for children accompanied by family members present at the seminar.*



ORGANIZAÇÃO E PRODUÇÃO
ORGANIZATION AND PRODUCTION



PARCEIRO ESTRATÉGICO
STRATEGIC PARTNER



PARCEIRO INSTITUCIONAL
INSTITUTIONAL PARTNER



MECENAS PRINCIPAL CASA DA ARQUITECTURA
CASA DA ARQUITECTURA'S MAIN PATRON



MECENAS CASA DA ARQUITECTURA
CASA DA ARQUITECTURA'S PATRON



APOIO
SUPPORT



APOIO À DIVULGAÇÃO
SUPPORT TO COMMUNICATION



APOIO PROGRAMA PARALELO EXPOSIÇÃO FLASHBACK
FLASHBACK EXHIBITION'S PARALLEL PROGRAMME SUPPORT



APOIO EXPOSIÇÃO [DO ARQUIVO]
[FROM THE ARCHIVE] EXHIBITION'S SUPPORT

PARCEIRO MEDIA CA / CA'S MEDIA PARTNER: ARCHDAILY
TRANSPORTE OFICIAL CA / CA'S OFFICIAL TRANSPORT: METRO DO PORTO
FOTO. OFICIAL CA / CA'S OFFICIAL PHOTO: ITS — IVO TAVARES STUDIO
APOIOS A DIVULGAÇÃO / SUPPORT TO COMMUNICATION: TURISMO PORTO E NORTE
APOIOS / SUPPORT: ADICO, SOMOSGÁS, SUPER BOCK, DELTA CAFÉS, GINT, QUINTA DA PACHECA