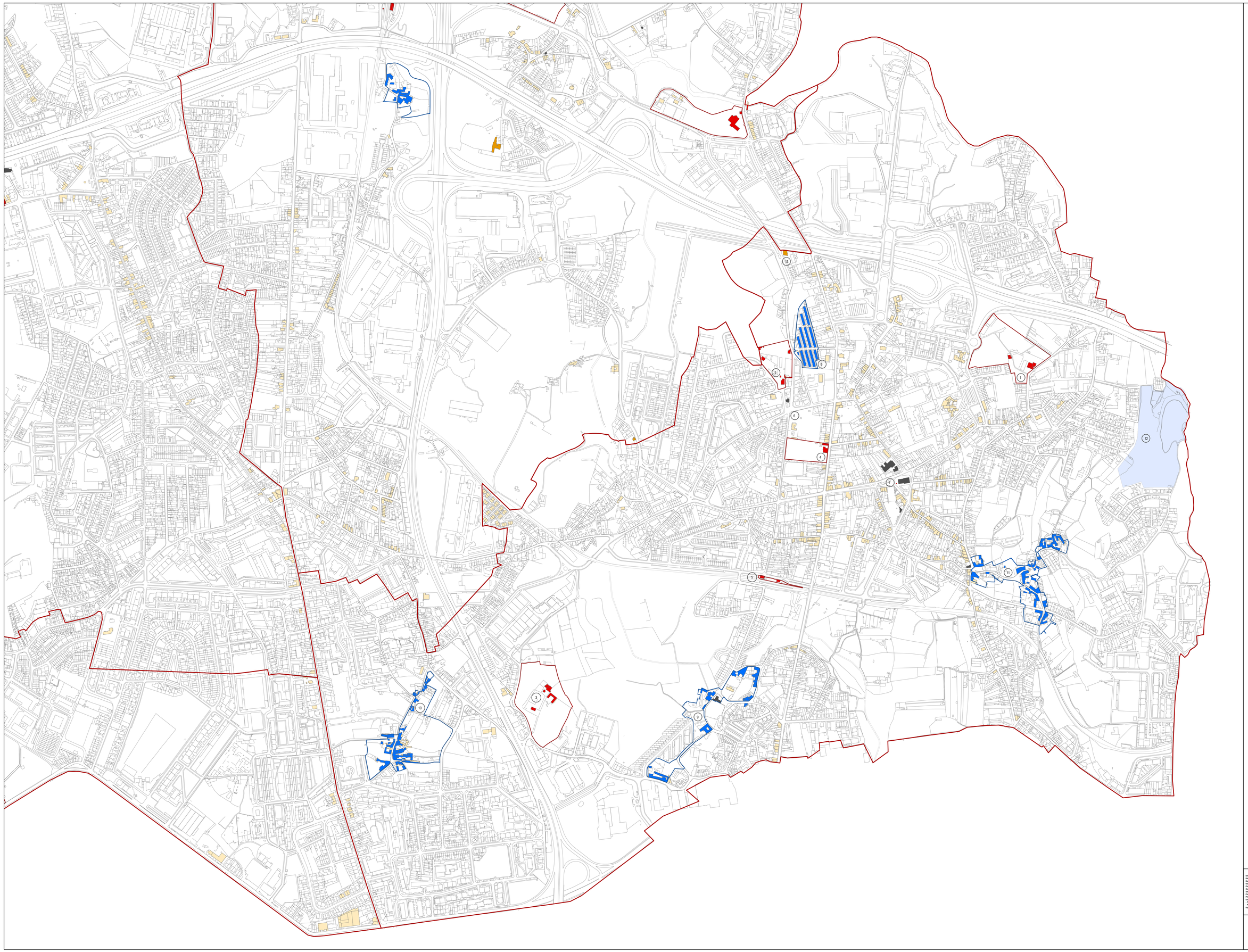

Proposta de Classificação como Monumento de Interesse Municipal

1. Quinta do Dourado ou Quinta de Santo António
2. Casa Marques Pinto
3. Quinta da Ameira
4. Casa do Kastelo
5. Estação de Caminhos de Ferro de São Mamede de Infesta
6. Cruzeiro do Largo da Ermida
7. Cruzeiro do Adro da Igreja

Proposta de Classificação como Conjunto de Interesse Municipal

8. Bairro da Caixa de Previdência da Industria Têxtil
9. Lugar do Telheiro
10. Lugar do Seixo
11. Lugar de Moalde

Proposta de Classificação como Sítio de Interesse Municipal

12. Moalde

Classificação de âmbito Nacional

13. Casa-Museu Abel Salazar – Em vias de classificação

Edifícios Religiosos

Edifícios Inventariados CPAH

Entidade proprietária da cartografia: Município de Matosinhos
Entidade Responsável: Researcher/Clevergeoinfo Lda.
Data da edição: 01/12/2014
Data da homologação: 24/04/2014
Sistema de referência: ETRS89
Cartografia base de referência: 1:2.000
Sistema de referência: ETRS89 PT-TM06
Projeção cartográfica: Transversa de Mercator
Precisão posicional horizontal: ±0,50m
Precisão altimétrica: ±1m
- **Precisão planimétrica:** a.m.q.0,50m
- **Precisão altimétrica:** a.m.q.0,50m
Equidistância das curvas de nível: 10m

São Mamede de Infesta

Julho 2021

Património Arquitetónico e Histórico
Câmara Municipal de Matosinhos